TILE

101404.94

novalux
ITALIAN LIGHTING DESIGN SINCE 1948

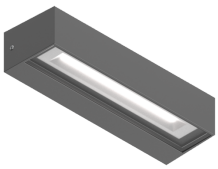

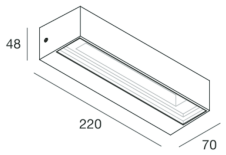

Caratteristiche

Uso: Esterno
Tipo installazione: PARETE
Emissione: DIRETTA
Ottica: TRASPARENTE
Colore: GRIGIO ANTRACITE
Dimmerazione: ON/OFF
Emergenza: NO
L: 220mm
A: 70mm
H: 48mm
Garanzia: 5 anni
Peso: 0.8kg

Dati tecnici

Potenza reale apparecchio: 14W
Flusso luminoso apparecchio: 980/1000/1020lm
IP: 65
Classe di isolamento: I
Tensione di alimentazione: 220-240V 50/60Hz
SELV: No

Sorgente

Sorgente luminosa: LED
Potenza sorgente: 12W
Temperatura colore: 3000K/3500K/4000K
CRI: >80
LED lifespan: 30000h L70 B20

Norme

Rischio fotobiologico: GRUPPO RISCHIO 0Apparecchio certificato in GRUPPO ESENTE DA RISCHI, in conformità alla normativa CEI EN 62471:2010-01, IEC TR 62778:2014.

Visualizza maggiori info sul prodotto

Novalux S.r.l. via Marzabotto, 2 40050 Funo di Argelato (BO) Italy
Tel: +39 051 860558 · Fax +39 051 6647859 · Mail: info@novalux.it · P.IVA 00536541204 · novalux.com
Società soggetta ad attività di direzione e coordinamento da parte di SLV Gmbh

La presente scheda tecnica è di proprietà di Novalux S.r.l., tutti i diritti riservati. Novalux S.r.l. si riserva il diritto di apportare modifiche senza preavviso alcuno.
Ultimo aggiornamento: 21/3/2024, 15:11:01