HERO PLUS B

114741.21 + 108906.99

HERO+B: 113W 4K 2520 DALI/PUSH CAP + HERO: DIFF. OPALE PER 2520

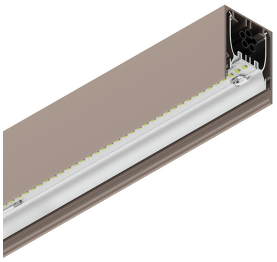

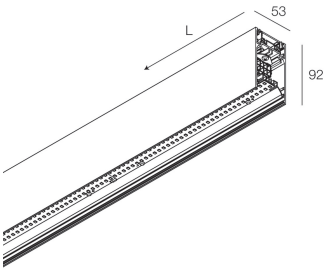

Caractéristiques

Utilisation: Intérieur
Type installation: SUSPENSION
Émission: DIRECTE/INDIRECTE
Optique: OPALE
Couleur: CAPPUCCINO
Variation: DALI2, PUSH
Urgence: NO
L: 2520mm
A: 53mm
H: 92mm
Fabriqué en: ITALY
Garantie: 5 ans
Poids: 9kg

Données techniques

Puissance réelle luminaire: 124,5W
Flux lumineux luminaire: 6257lm
Flux lumineux indirect: 6509lm
IP: 40
Classe d'isolation: I
N° de driver par produit: 2
Tension d'alimentation: 220-240V 50/60Hz
SELV: Sì

La source

Source lumineuse: LED
Puissance source: 113W
Flux lumineux de la source: 11090lm
Température couleur: 4000K
IRC: >90
Tolérance couleur: 3 Step MacAdam
Durée de vie LED: 50000h L90 B10

Conformité

CEI EN 60598-1:2021 + A11:2023, CEI EN 60598-2-1:2022

Normes

Risque photobiologique: GROUPE DE RISQUE 0Équipement certifié dans le GROUPE SANS RISQUE, selon la norme IEC EN 62471:2010-01, IEC TR 62778:2014.
CAM bâtiment: CAM edilizia - Conforme al Decreto Ministeriale 23 giugno 2022 n.256 e 24 novembre 2025 n.256.

HERO PLUS B: Voir plus d'informations sur le produit

Novalux S.r.l. via Marzabotto, 2 40050 Funo di Argelato (BO) Italie
Tél: +39 051 860558 · Fax +39 051 6647859 · E-mail: info@novalux.it · N° TVA IT00536541204 · novalux.com
Entreprise soumise à la direction et à la coordination de SLV Gmbh

Cette fiche technique est la propriété de Novalux S.r.l., tous droits réservés. Novalux S.r.l. se réserve le droit d'apporter des modifications sans préavis.
Dernière actualisation: 9/6/2026, 21:22:53

HERO PLUS B

114741.21 + 108906.99

HERO+B: 113W 4K 2520 DALI/PUSH CAP + HERO: DIFF. OPALE PER 2520

Caractéristiques

Optique: OPALE
L: 2520mm
A: 48mm
H: 6mm
Fabriqué en: ITALY
Garantie: 5 ans
Poids: 0.6kg

Données techniques

IP: 40
SELV: No

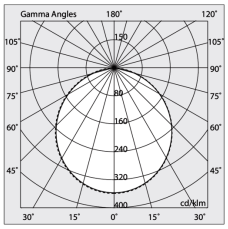

Novalux S.r.l. via Marzabotto, 2 40050 Funo di Argelato (BO) Italie
Tél: +39 051 860558 · Fax +39 051 6647859 · E-mail: info@novalux.it · N° TVA IT00536541204 · novalux.com
Entreprise soumise à la direction et à la coordination de SLV Gmbh

Cette fiche technique est la propriété de Novalux S.r.l., tous droits réservés. Novalux S.r.l. se réserve le droit d'apporter des modifications sans préavis.
Dernière actualisation: 9/6/2026, 21:22:53

HERO PLUS B

114741.21 + 108906.99

HERO+B: 113W 4K 2520 DALI/PUSH CAP + HERO: DIFF. OPALE PER 2520

ACCESSOIRES COMPLÉMENTAIRES

	HERO: TESTATA OPALE PER SCHERMO TL 2PZ	**108930.99**
	HERO+: KIT DI GIUNZIONE PROFILI 1PZ	**108940.99**
	HERO B: COPPIA TESTATE CAP	**1087B1.21**
	HERO+B: MOD.CIECO 280 CAP	**114785.21**
	HERO+B: MOD.CIECO 1120 CAP	**114786.21**
	HERO+B: MOD.CIECO 1400 CAP	**114787.21**
	HERO+B: MOD.CIECO 1680 CAP	**114788.21**
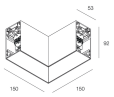	HERO+B: MOD.CIECO ANG. SX DX 150 CAP	**114789.21**

ACCESSOIRES DE MONTAGE

	KIT SOSPENSIONE HERO+B/MINI B L.1.2M 2PZ	**114794.99**
	KIT SOSPENSIONE HERO+B/MINI B L. 3M 2PZ	**114795.99**

Novalux S.r.l. via Marzabotto, 2 40050 Funo di Argelato (BO) Italie
Tél: +39 051 860558 · Fax +39 051 6647859 · E-mail: info@novalux.it · N° TVA IT00536541204 · novalux.com
Entreprise soumise à la direction et à la coordination de SLV Gmbh

Cette fiche technique est la propriété de Novalux S.r.l., tous droits réservés. Novalux S.r.l. se réserve le droit d'apporter des modifications sans préavis.
Dernière actualisation: 9/6/2026, 21:22:53

HERO PLUS B

114741.21 + 108906.99

HERO+B: 113W 4K 2520 DALI/PUSH CAP + HERO: DIFF. OPALE PER 2520

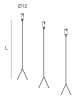	KIT SOSPENSIONE HERO+B/MINI B L.1.2M 3PZ	**114796.99**
	KIT SOSPENSIONE HERO+B/MINI B L. 3M 3PZ	**114797.99**
	KIT ALIMENTAZIONE L3000 3P CAP	**108920.21**
	KIT ALIMENTAZIONE L3000 5P CAP	**108922.21**

ACCESSOIRES D'URGENCE

	HERO+: KIT 2 CAVI 1X1.5 EMERGE. L.2800	**108943.99**

Novalux S.r.l. via Marzabotto, 2 40050 Funo di Argelato (BO) Italie
Tél: +39 051 860558 · Fax +39 051 6647859 · E-mail: info@novalux.it · N° TVA IT00536541204 · novalux.com
Entreprise soumise à la direction et à la coordination de SLV Gmbh

Cette fiche technique est la propriété de Novalux S.r.l., tous droits réservés. Novalux S.r.l. se réserve le droit d'apporter des modifications sans préavis.
Dernière actualisation: 9/6/2026, 21:22:53