HERO

108602.02 + 108902.99

HERO: 30W 2.7K 1400 NE + HERO: DIFF. OPALE PER 1400

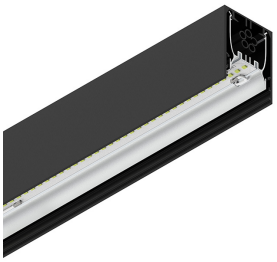

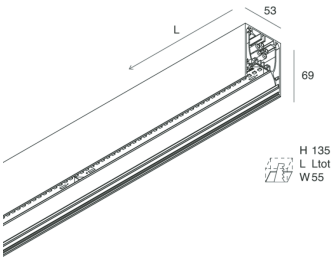

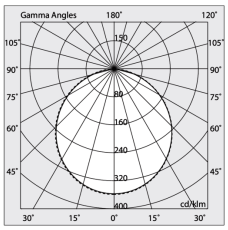



Merkmale

Verwendung: Innen
Montageart: WANDMONTAGE, IM GIPSKARTON EINGEBAUT, AUFHÄNGELEUCHTEN, DECKENMONTAGE, SCHIENE
Emission: DIREKTE
Optik: OPAL
Farbe: SCHWARZ
Dimmung: NEIN
Notfall: NO
L: 1400mm
A: 53mm
H: 69mm
Hergestellt in: ITALY
Garantie: 5 Jahre
Gewicht: 3.5kg

Technische Daten

Eingangsleistung der Leuchte: 34.4W
Lichtstrom der Leuchte: 2386lm
IP: 40
Isolationsklasse: I
Nr. der Treiber pro Produkt: 1
Versorgungsspannung: 220-240V 50/60Hz
SELV: Sì

Quelle

Lichtquelle: LED
Leistung der Stromquelle: 30W
Farbtemperatur: 2700K
CRI: >90
Farbtoleranz: 3 Step MacAdam
Lebensdauer LED: 50000h L90 B10

Konformität

CEI EN 60598-1:2021 + A11:2023, CEI EN 60598-2-1:2022, CEI EN 60598-2-2:2012

Normen

Photobiologisches Risiko: RISIKOGRUPPE 0Zertifiziertes Gerät in der RISIKO-FREIEN GRUPPE, in Übereinstimmung mit der Bestimmung CEI EN 62471:2010-01, IEC TR 62778:2014.
CAM edilizia: CAM edilizia - Conforme al Decreto Ministeriale 23 giugno 2022 n.256 e 24 novembre 2025 n.256.

HERO: Weitere Informationen über das Produkt

Novalux S.r.l. via Marzabotto, 2 40050 Funo di Argelato (BO) Italien
Tel: +39 051 860558 · Fax: +39 051 6647859 · Mail: info@novalux.it · P.IVA 00536541204 · novalux.com
Diese Unternehmen unterliegt der Verwaltung und Koordinierung von Seiten der SLV GmbH

Dieses Datenblatt ist Eigentum der Novalux S.r.l., alle Rechte vorbehalten. Novalux S.r.l. behält sich das Recht vor, Änderungen ohne jede vorherige Benachrichtigung durchzuführen.
Letzte aktualisierung: 9/6/2026, 19:38:47

HERO

108602.02 + 108902.99

HERO: 30W 2.7K 1400 NE + HERO: DIFF. OPALE PER 1400

Merkmale

Optik: OPAL
L: 1400mm
A: 48mm
H: 6mm
Hergestellt in: ITALY
Garantie: 5 Jahre
Gewicht: 0.2kg

Technische Daten

IP: 40
SELV: No

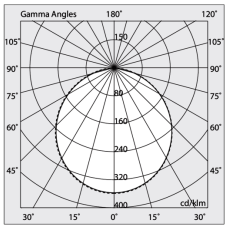



Dieses Datenblatt ist Eigentum der Novalux S.r.l., alle Rechte vorbehalten. Novalux S.r.l. behält sich das Recht vor, Änderungen ohne jede vorherige Benachrichtigung durchzuführen.
Letzte aktualisierung: 9/6/2026, 19:38:47

HERO

108602.02 + 108902.99

HERO: 30W 2.7K 1400 NE + HERO: DIFF. OPALE PER 1400

ERGÄNZENDES ZUBEHÖR

	HERO: MOD.CIECO 250 NE	**108676.02**
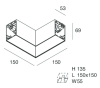	HERO: MOD.CIECO ANG.DX 150 NE	**108678.02**
	HERO: COPPIA TESTATE NE	**108684.02**
	HERO: TESTATA OPALE PER SCHERMO TL 2PZ	**108930.99**
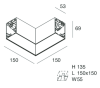	HERO: MOD.CIECO ANG.SX 150 NE	**108677.02**
	HERO: MOD.CIECO 1680 NE	**108681.02**
	HERO: MOD.CIECO 1120 NE	**108679.02**
	HERO: MOD.CIECO 1400 NE	**108680.02**

MONTAGEZUBEHÖR

	HERO: STAFFA PARETE "L" NE	**108687.02**
	HERO: SOSP.L3000 1PZ TESTA W.G.BASSO	**108685.99**

Novalux S.r.l. via Marzabotto, 2 40050 Funo di Argelato (BO) Italien
Tel: +39 051 860558 · Fax: +39 051 6647859 · Mail: info@novalux.it · P.IVA 00536541204 · novalux.com
Diese Unternehmen unterliegt der Verwaltung und Koordinierung von Seiten der SLV GmbH

Dieses Datenblatt ist Eigentum der Novalux S.r.l., alle Rechte vorbehalten. Novalux S.r.l. behält sich das Recht vor, Änderungen ohne jede vorherige Benachrichtigung durchzuführen.
Letzte aktualisierung: 9/6/2026, 19:38:47

HERO

108602.02 + 108902.99

HERO: 30W 2.7K 1400 NE + HERO: DIFF. OPALE PER 1400

	KIT ALIMENTAZIONE L1200 3P BIA	**108919.01**
	KIT ALIMENTAZIONE L3000 3P NE	**108920.02**
	ALL-TRACK: COPPIA ADATT. 3P NER	**106722.02**
	HERO: SPESS. CARTONG. 10MM 2PZ.	**108689.99**
	HERO: SOSP.L3000 1PZ UNIONE W.G.BASSO	**108686.99**
	KIT ALIMENTAZIONE L1200 3P NE	**108919.02**
	HERO: SOSP.L3000 1PZ TESTA W.G.ALTO	**1086A1.99**
	KIT ALIMENTAZIONE L3000 3P BIA	**108920.01**
	HERO: KIT INCASSO LED (1X)	**108688.99**
	HERO: SOSP.L3000 1PZ UNIONE W.G.ALTO	**1086A2.99**

Novalux S.r.l. via Marzabotto, 2 40050 Funo di Argelato (BO) Italien
Tel: +39 051 860558 · Fax: +39 051 6647859 · Mail: info@novalux.it · P.IVA 00536541204 · novalux.com
Diese Unternehmen unterliegt der Verwaltung und Koordinierung von Seiten der SLV GmbH

Dieses Datenblatt ist Eigentum der Novalux S.r.l., alle Rechte vorbehalten. Novalux S.r.l. behält sich das Recht vor, Änderungen ohne jede vorherige Benachrichtigung durchzuführen.
Letzte aktualisierung: 9/6/2026, 19:38:47